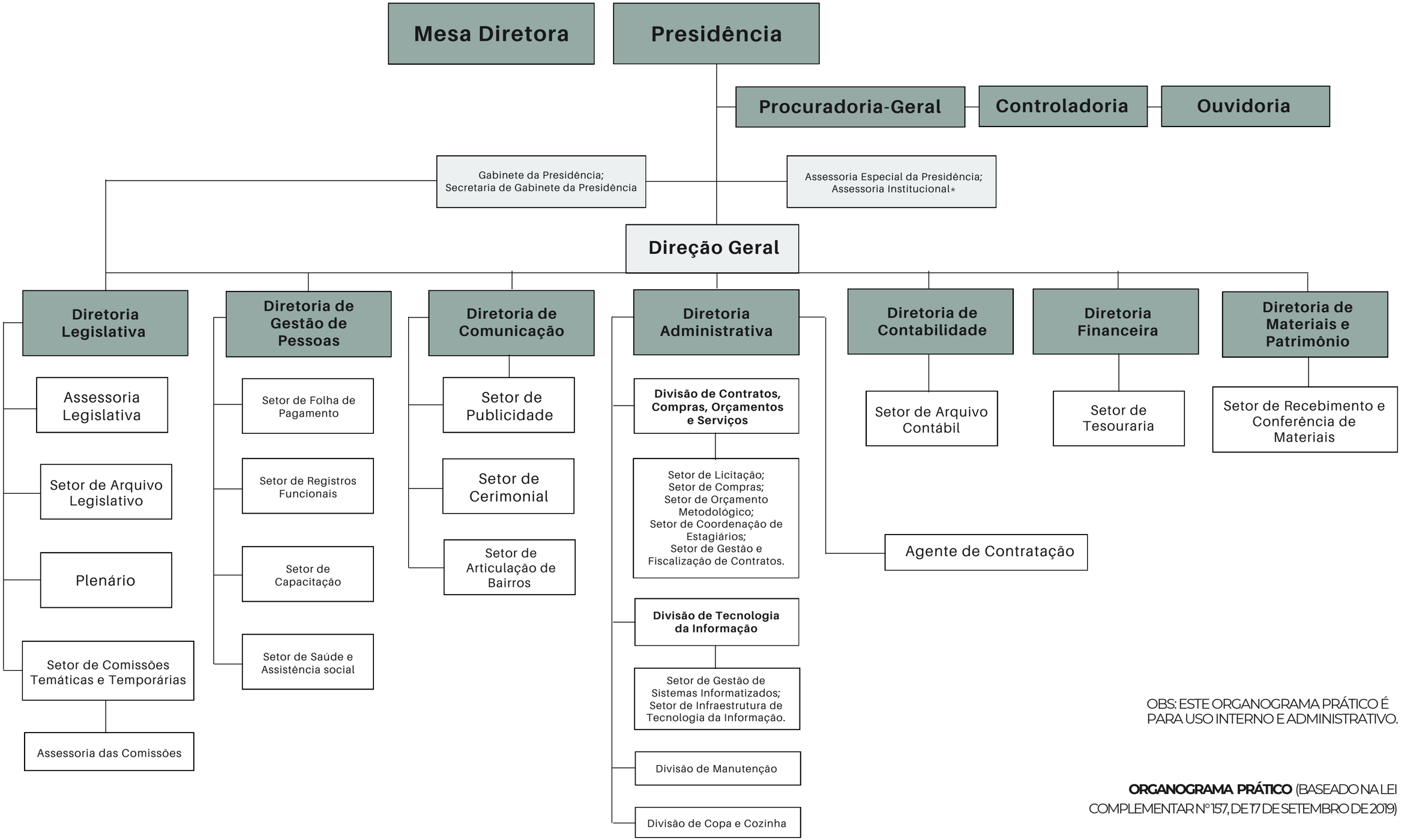

OBS: ESTE ORGANOGRAMA PRÁTICO É PARA USO INTERNO E ADMINISTRATIVO.

ORGANOGRAMA PRÁTICO (BASEADO NA LEI COMPLEMENTAR Nº 157, DE 17 DE SETEMBRO DE 2019)